

ISTITUTO NAZIONALE DI STATISTICA

Elenco delle amministrazioni pubbliche inserite nel conto economico consolidato, individuate ai sensi dell'articolo 1, comma 3, della legge 31 dicembre 2009, n. 196 e ss.mm. (Legge di contabilità e di finanza pubblica).

Le amministrazioni pubbliche inserite nel conto economico consolidato sono individuate nell'elenco che segue. L'elenco è compilato sulla base di norme classificatorie e definitorie proprie del sistema statistico nazionale e comunitario (Regolamento UE n. 549/2013 sul Sistema Europeo dei Conti Nazionali e Regionali nell'Unione Europea – SEC2010). I criteri utilizzati per la classificazione sono di natura statistico-economica.

Elenco delle Amministrazioni pubbliche¹**Amministrazioni centrali****Organi costituzionali e di rilievo costituzionale****Presidenza del Consiglio dei Ministri e Ministeri²****Agenzie fiscali**

Agenzia del Demanio
Agenzia delle Dogane e dei Monopoli³
Agenzia delle Entrate⁴

Enti di regolazione dell'attività economica

Age. control - società per azioni in breve Agecontrol S.p.a.
Agenzia italiana del farmaco – AIFA
Agenzia nazionale per i servizi sanitari regionali - AGE.NA.S
Agenzia nazionale per la sicurezza del volo - ANSV
Agenzia nazionale per la sicurezza delle ferrovie
Agenzia per l'Italia digitale⁵
Agenzia per la rappresentanza negoziale delle pubbliche amministrazioni - ARAN
Agenzia per le erogazioni in agricoltura – AGEA
Cassa conguaglio per il settore elettrico
Cassa conguaglio trasporti di gas petroli liquefatti
Ente nazionale per il microcredito
Gestore dei servizi energetici - GSE S.p.a.

Enti produttori di servizi economici

Agenzia nazionale per il turismo - ENIT

¹ La classificazione statistica per tipologia è introdotta esclusivamente per facilitare la lettura dell'elenco.

² A fini statistici, le istituzioni scolastiche e le istituzioni per l'alta formazione artistica, musicale e coreutica sono considerate unità locali del Ministero dell'Istruzione, Università e Ricerca. Le istituzioni scolastiche e le istituzioni per l'alta formazione artistica, musicale e coreutica equiparate a statali di Trento e Bolzano sono considerate unità locali delle suddette province autonome. Le soprintendenze speciali dotate di autonomia gestionale e altri istituti dotati di autonomia speciale sono considerati unità locali del Ministero per i beni e le attività culturali.

³ L'Agenzia delle Dogane e dei monopoli ha incorporato l'AAMS-Amministrazione autonoma dei monopoli di Stato e ha assunto la nuova denominazione a decorrere dal 1/12/2012, ai sensi dell'art.23-quater, comma 2 del D.L. 95/2012 convertito in L. 135/2012.

⁴ L'Agenzia delle Entrate ha incorporato l'Agenzia del Territorio a decorrere dal 1/12/2012, ai sensi dell'art.23-quater, comma 1 e ss. del D.L. 95/2012 convertito in L. 135/2012.

⁵ L'Agenzia per l'Italia Digitale è stata istituita con decreto legge n. 83, convertito nella legge n. 134/2012. L'Agenzia ha assorbito le funzioni del soppresso Dipartimento per la Digitalizzazione e l'Innovazione della Presidenza del Consiglio, dell'Agenzia per la diffusione delle tecnologie per l'innovazione, di DigitPA.

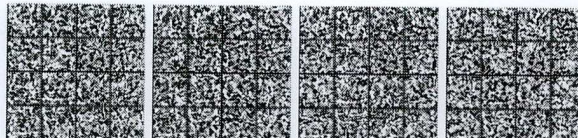

Agenzia nazionale per l'amministrazione e la destinazione dei beni sequestrati e confiscati alla criminalità organizzata
Amministrazione degli archivi notarili
Anas S.p.a.
Armamenti e aerospazio S.p.a.
Concessionaria servizi informativi pubblici - Consip S.p.a.
Ente nazionale per l'aviazione civile - ENAC
Ente nazionale risi
Fondo innovazione tecnologica - FIT
FormezPA - Centro servizi, assistenza, studi e formazione per l'ammodernamento delle P.A.
Gruppo Equitalia
Agenzia per la promozione all'estero e l'internazionalizzazione delle imprese italiane -ICE⁶
Italia lavoro S.p.a.
Società generale d'informatica - Sogei S.p.a.
Società per gli studi di settore - Sose S.p.a.

Autorità amministrative indipendenti

Agenzia nazionale di valutazione del sistema universitario e della ricerca - ANVUR
Autorità garante per l'infanzia e l'adolescenza
Autorità garante della concorrenza e del mercato - AGCM
Autorità per la vigilanza sui contratti pubblici di lavori, servizi e forniture - AVCP⁷
Autorità per le garanzie nelle comunicazioni - AGCOM
Autorità per l'energia elettrica e il gas - AEEG
Autorità nazionale anticorruzione - ANAC⁸
Garante per la protezione dei dati personali

Enti a struttura associativa

Associazione nazionale delle autorità o enti di ambito territoriale - ANEA
Associazione nazionale comuni italiani - ANCI
Associazione nazionale consorzi universitari - ANCUN
Conferenza dei rettori delle università italiane - CRUI
Federazione nazionale dei consorzi di bacino imbrifero montano - FEDERBIM
Istituto per la finanza e l'economia locale - IFEL
Unione delle province d'Italia - UPI
Unione italiana delle camere di commercio, industria, artigianato e agricoltura - UNIONCAMERE
Unione nazionale comuni comunità enti montani - UNCEM

Enti produttori di servizi assistenziali, ricreativi e culturali

Accademia della Crusca
Agenzia nazionale per i giovani
Agenzia per lo svolgimento dei XX giochi olimpici invernali Torino 2006⁹
Associazione italiana della Croce rossa - CRI¹⁰
Comitato italiano paralimpico - CIP
Comitato olimpico nazionale italiano - CONI

⁶ L'agenzia è istituita con L. 214/2011 come ente dotato di personalità giuridica di diritto pubblico vigilato dal Ministero dello sviluppo economico sentiti il Ministero degli affari esteri e Ministero dell'economia e delle finanze. Sostituisce l'Istituto nazionale per il commercio estero - ICE, soppresso dal D.L. 98/2011 convertito in L. 111/2011.

⁷ L'art. 19 del dl. 90 del 24 giugno 2014 prevede che "l'Autorità di vigilanza sui contratti pubblici di lavori, servizi e forniture, di cui all'art. 6 del decreto legislativo 12 aprile 2006, n. 163 e successive modificazioni, è soppressa ed i relativi organi decadono a decorrere dalla data di entrata in vigore del presente decreto. 2. I compiti e le funzioni svolti dall'Autorità di vigilanza sui contratti pubblici di lavori, servizi e forniture sono trasferiti all'Autorità nazionale anticorruzione e per la valutazione e la trasparenza (ANAC), di cui all'art. 13 del decreto legislativo 27 ottobre 2009, n. 150, che è ridenominata Autorità nazionale anticorruzione".

⁸ L'art. 19 del dl. 90/2014 citato alla nota 7 l'Autorità nazionale anticorruzione e per la valutazione e la trasparenza (ANAC), di cui all'art. 13 del decreto legislativo 27 ottobre 2009, n. 150, che è ridenominata Autorità nazionale anticorruzione".

⁹ L'Ente è in gestione liquidatoria fino al 31/12/2014 ai sensi dell'art. 2 comma 5-octies del D.L. 225/2010 convertito in L. 10/2011.

¹⁰ Il d. lgs. 28.09.2012 n° 178 ha avviato una profonda trasformazione del profilo istituzionale dell'ente tuttora in corso e monitorata nell'ambito delle consuete attività di aggiornamento della lista.

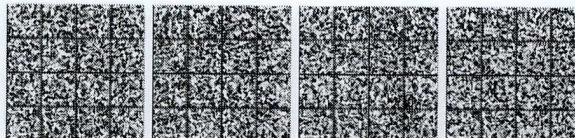

Coni servizi S.p.a.
Federazione italiana giuoco squash - FIGS
Biblioteca europea di informazione e cultura – BEIC
Centro internazionale radio medico - CIRM
Centro sperimentale di cinematografia – CSC
Federazione ciclistica italiana
Federazione ginnastica d'Italia (FGDI)
Federazione italiana badminton (FIBA)
Federazione italiana baseball softball (FIBS)
Federazione italiana bocce (FIB)
Federazione italiana canoa kayak (FICK)
Federazione italiana canottaggio (FIC)
Federazione italiana cronometristi ((FICR)
Federazione italiana danza sportiva (FIDS)
Federazione italiana di atletica leggera (FIDAL)
Federazione italiana di tiro con l'arco (FITARCO)
Federazione italiana discipline armi sportive da caccia (FIDASC)
Federazione italiana giuoco handball (FIGH)
Federazione italiana golf (FIG)
Federazione italiana hockey (FIH)
Federazione italiana hockey e pattinaggio (FIHP)
Federazione italiana judo lotta karate arti marziali (FIJLKAM)
Federazione italiana motonautica (FIM)
Federazione italiana nuoto (FIN)
Federazione italiana pallacanestro (FIP)
Federazione italiana pallavolo (FIPAV)
Federazione italiana pentathlon moderno (FIPM)
Fed.it. pesca sport. e attività subacquee (FIPSAS)
Federazione italiana pesistica (FIPE)
Federazione italiana scherma (FIS)
Federazione italiana scinautico e wakeboard (FISW)
Federazione italiana sport equestri (FISE)
Federazione italiana taekwondo (FITA)
Federazione italiana tennistavolo (FITET)
Federazione italiana tiro a volo (FITAV)
Federazione italiana triathlon (FITRI)
Federazione italiana vela (FIV)
Federazione motociclistica italiana (FMI)
Federazione pugilistica italiana (FPI)
Unione italiana tiro a segno (UITS)
Fondazione Festival dei Due Mondi
Fondazione La biennale di Venezia
Fondazione La quadriennale di Roma
Fondo edifici di culto
Istituto nazionale per la promozione della salute delle popolazioni migranti ed il contrasto delle malattie della povertà - INMP
Lega italiana per la lotta contro i tumori
Museo storico della liberazione
Scuola archeologica italiana di Atene
Segretariato europeo per le pubblicazioni scientifiche - SEPS
Società per lo sviluppo dell'arte, della cultura e dello spettacolo - Arcus S.p.a.

Enti e Istituzioni di ricerca

Istituto nazionale di documentazione, innovazione e ricerca educativa – INDIRE
Agenzia spaziale italiana - ASI
Consiglio nazionale delle ricerche - CNR
Consiglio per la ricerca e la sperimentazione in agricoltura - CRA
Consorzio per l'area di ricerca scientifica e tecnologica di Trieste
Agenzia nazionale per le nuove tecnologie, l'energia e lo sviluppo economico sostenibile – ENEA
Elettra Sincrotrone Trieste S.c.p.a.
Fondazione Centro ricerche marine di Cesenatico

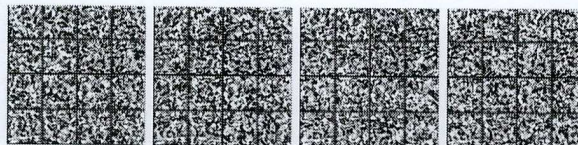

Fondazione Istituto italiano di tecnologia - IIT
 Istituto agronomico per l'oltremare
 Istituto italiano di studi germanici
 Istituto nazionale di alta matematica "Francesco Severi" - INDAM
 Istituto nazionale di astrofisica - INAF
 Istituto nazionale di economia agraria - INEA
 Istituto nazionale di fisica nucleare - INFN
 Istituto nazionale di geofisica e vulcanologia - INGV
 Istituto nazionale di oceanografia e geofisica sperimentale - OGS
 Istituto nazionale di ricerca metrologica - INRIM
 Istituto nazionale di statistica - ISTAT
 Istituto nazionale per la valutazione del sistema educativo di istruzione e di formazione - INVALSI
 Istituto per lo sviluppo della formazione professionale dei lavoratori - ISFOL
 Istituto superiore di sanità - ISS
 Istituto superiore per la protezione e la ricerca ambientale - ISPRA
 Museo storico della fisica e centro studi e ricerche Enrico Fermi
 Stazione zoologica Anton Dohrn

Istituti zooprofilattici sperimentali

Amministrazioni locali

Regioni e province autonome

Province

Comuni

Comunità montane

Unioni di comuni

Agenzie, enti e consorzi per il diritto allo studio universitario

Agenzie ed enti per il turismo

Agenzie ed enti regionali del lavoro

Agenzie ed enti regionali per la formazione, la ricerca e l'ambiente¹¹

Agenzie regionali e provinciali per la rappresentanza negoziale

Agenzie regionali per le erogazioni in agricoltura¹²

Agenzie regionali sanitarie

Enti di regolazione dei servizi idrici e/o dei rifiuti (ex AATO)¹³

Autorità portuali

Aziende ospedaliere, aziende ospedaliero-universitarie, policlinici e istituti di ricovero e cura a carattere scientifico pubblici

Aziende sanitarie locali

Camere di commercio, industria, artigianato e agricoltura e unioni regionali¹⁴

Consorzi di bacino imbrifero montano

Consorzi tra amministrazioni locali¹⁵

¹¹ Comprende i seguenti enti precedentemente collocati tra le Altre amministrazioni locali:

- Agenzia per la ricerca in agricoltura - AGRIS SARDEGNA;
- Agenzia regionale per la tecnologia e l'innovazione della Puglia - ARTI;
- Agenzia Umbria Ricerche;
- Centro di ricerca, sviluppo e studi superiori in Sardegna - CRS4 suri;
- Consorzio Sardegna ricerche per l'assistenza alle piccole e medie imprese;
- Porto Conte ricerche S.r.l
- Istituto F. S. Nitti - Agenzia regionale per lo sviluppo delle risorse amministrative ed organizzative;
- Istituto di Ricerche Economico Sociali del Piemonte - IRES;
- Istituto pugliese di ricerche economiche e sociali - IPRES;
- Istituto regionale della vite e del vino;
- Agenzia Laore Sardegna.

¹² Comprende l'Agenzia per i servizi nel settore agroalimentare delle Marche - ASSAM, precedentemente collocata tra le Altre amministrazioni locali.

¹³ Sono state avviate procedure di soppressione delle autorità di ambito territoriale ai sensi della L. 42/2010 (soppressione prorogata al 31/12/2011). Sono in corso interventi di trasferimento di competenze e di costituzione di nuovi enti da parte delle Regioni.

¹⁴ La categoria incorpora Camere di commercio, industria, artigianato e agricoltura e Unioni delle Camere di Commercio regionali.

¹⁵ La categoria incorpora i raggruppamenti di Consorzi di Polizia Municipale costituiti tra Enti Locali, Consorzi di vigilanza boschiva costituiti tra Enti Locali, Consorzi intercomunali dei servizi socio assistenziali e Consorzi universitari costituiti tra Amministrazioni pubbliche. Comprende inoltre i seguenti enti precedentemente collocati tra le Altre amministrazioni locali:

- Consorzio brianteo "Villa Greppi";
- Canile Co.Ge.Ca;
- Consorzio casalese rifiuti - CCR;

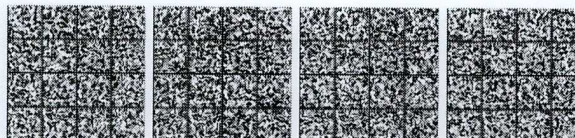

Parchi nazionali, consorzi ed enti gestori di parchi e aree naturali protette¹⁶**Consorzi interuniversitari di ricerca****Agenzie ed enti regionali di sviluppo agricolo****Fondazioni lirico-sinfoniche**

Fondazione Teatro Lirico di Cagliari
 Fondazione Teatro la Fenice di Venezia
 Fondazione Teatro Massimo
 Fondazione Teatro Carlo Felice di Genova
 Fondazione Teatro di San Carlo
 Fondazione Teatro Comunale di Bologna
 Fondazione Teatro Maggio Musicale Fiorentino
 Fondazione Teatro dell'Opera di Roma
 Fondazione Teatro Regio di Torino
 Fondazione Teatro alla Scala di Milano
 Fondazione Teatro Lirico Giuseppe Verdi
 Fondazione Accademia Nazionale Santa Cecilia
 Fondazione Lirico-Sinfonica Petruzzelli e Teatri di Bari

Teatri stabili ad iniziativa pubblica

Ente Teatro di Sicilia Stabile di Catania
 Ente autonomo Teatro Stabile di Genova
 Fondazione Teatro Stabile dell'Umbria
 Centro Teatrale Bresciano
 Teatro Biondo Stabile di Palermo
 Fondazione Teatro Metastasio di Prato
 Teatro Stabile del Veneto Carlo Goldoni
 Teatro Stabile di Bolzano
 Fondazione Piccolo Teatro di Milano – Teatro d'Europa
 Associazione Teatro di Roma
 Teatro Stabile Sloveno
 Teatro Stabile delle Marche - Fondazione "Le città del Teatro"
 Ente Teatrale regionale Teatro Stabile d'Abruzzo
 Fondazione del Teatro Stabile di Torino

Università e istituti di istruzione universitaria pubblici**Altre amministrazioni locali**

Accademia europea per la ricerca applicata ed il perfezionamento professionale - Bolzano/Europäische Akademie für angewandte Forschung und Fortbildung - Bozen
 Agenzia di promozione economica della Toscana – APET

-
- Consorzio Comuni per il lavoro;
 - Consorzio Crescere Insieme;
 - Consorzio dei comuni della sponda bresciana del lago di Garda e d'Ildro;
 - Consorzio del comprensorio opitergino;
 - Consorzio del Lario e dei laghi minori;
 - Consorzio di bacino alessandrino per la raccolta e il trasporto dei rifiuti solidi urbani
 - Consorzio di bacino dei rifiuti dell'astigiano;
 - Consorzio di solidarietà di Nuoro;
 - Consorzio per la valorizzazione turistica Dolce Nordest;
 - Consorzio gestione associata dei laghi Ceresio, Piano e Ghirla
 - Consorzio gestione associata dei laghi Maggiore, Comabbio, Monate e Varese
 - Consorzio intercomunale del Montefeltro di Pesaro e Urbino
 - Consorzio intercomunale Mappano
 - Consorzio intercomunale Vallesina – Misa di Ancona;
 - Consorzio lago di Bracciano;
 - Consorzio per la gestione associata dei laghi d'Iseo, Endine e Moro;
 - Consorzio servizi rifiuti del novese, tortonese, acquese e ovadese;
 - Consorzio sviluppo civile Bono di Sassari;
 - Consorzio sviluppo e legalità dell'Ogliastro;
 - Istituto per la storia della Resistenza e della società contemporanea della provincia di Alessandria;
 - Istituto per la storia della Resistenza e della società contemporanea in provincia di Asti;
 - Sub-Atto Monte Emilius Piana d'Aosta.

¹⁶ La categoria incorpora Parchi nazionali e Consorzi e Enti gestori di parchi e aree naturali protette.

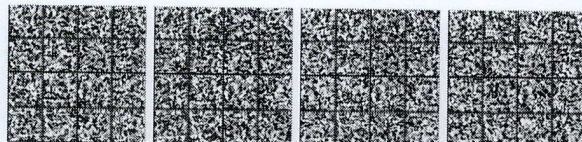

Agenzia di protezione civile della Regione Emilia-Romagna
Agenzia interregionale per il fiume Po – AIPO
Agenzia mobilità - Provincia di Rimini
Agenzia per la mobilità metropolitana di Torino
Agenzia per l'energia della Provincia di Padova
Agenzia provinciale per la mobilità/LMA Landesmobilitätagentur
Agenzia regionale del Lazio per i trapianti e patologie connesse
Agenzia regionale per i parchi - ARP
Agenzia regionale per la mobilità nella Regione Puglia – AREM
Agenzia regionale per le adozioni internazionali - Regione Piemonte
Agenzia regionale per le attività irrigue e forestali
Afragol@net S.r.l. unipersonale
A.i.m. mobilità S.r.l.
Associazione intercomunale per esercizio sociale - consorzio per i servizi alla persona - a.i.p.e.s.
Associazione Arena Sferisterio - Teatro di tradizione
Associazione teatrale pistoiese
Azienda forestale della Regione Calabria - AFOR¹⁷
Azienda intercomunale difesa ambiente a.i.d.a.
Azienda teatro del Giglio a.t.g.
Azienda provinciale foreste e demanio/Landesbetrieb für Först und Domänenverwaltung
Azienda pubblica di servizi alla persona
Azienda pubblica di servizi alla persona - Fondazione Giannino e Maria Galvagni
Azienda servizi alla persona - 'cav.Marco Rossi Sidoli'
Azienda servizi alla persona - centro servizi alla persona
Azienda servizi alla persona - Opus Civium
Azienda servizi alla persona - Paolo Ricci
Azienda servizi alla persona -Patronato figli del popolo
Azienda servizi alla persona Valsasino
Azienda servizi e promozione e gestione PRO.GEST
Azienda servizi sociali Bolzano
Azienda sociale sud est Milano o, in forma abbreviata a.s.s.e.mi.
Azienda speciale Aprilia multiservizi
Azienda speciale consortile del distretto sociale Cremonese
Azienda speciale consortile per i servizi alla persona
Azienda speciale multiservizi Pontecorvo
Azienda speciale per i servizi sociali del Comune di Montesilvano
Azienda speciale per i servizi sociali Ida Zuzzi
Azienda speciale per la gestione degli impianti sportivi del Comune di Trento in sigla a.s.i.s.
Azienda speciale protezione civile e servizio antincendio/Sonderbetrieb für die Feuerwehr und Zivilschutzdienste
Azienda speciale servizi bassa Reggiana
Azienda speciale servizi cultura turismo e spettacolo Teatri di Civitanova
Azienda speciale servizi infanzia e famiglia
Azienda speciale servizi Parabiago
Azienda speciale Silvo Pastorale
Azienda speciale villa Manin
Azienda territoriale per i servizi alla persona
Azienda trasporti di Messina
Biblioteca Tessmann/Landsbibliothek Dr. Friedrich Tessmann
Centro servizi culturali S. Chiara
Comunità sociale Cremasca
Consorzio Alta Gallura
Consorzio Cultura é legalità
Consorzio dei comuni per l'enoteca regionale del Monferrato
Consorzio di ricerca filiera carni
Consorzio di ripopolamento ittico "Golfo di Patti"¹⁸
Consorzio Due Giare
Consorzio intercomunale smaltimento rifiuti
Consorzio intercomunale sviluppo economico

¹⁷ L'ente è in liquidazione ai sensi della L.R. Calabria 9/2007 che ne ha previsto la soppressione.

¹⁸ L'Ente è sottoposto a riorganizzazione ai sensi dell'art. 31 della L.R. Sicilia n. 26/2012.

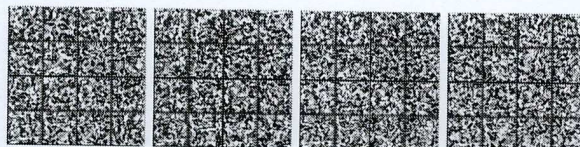

Consorzio Istituto per la cooperazione allo sviluppo di Alessandria¹⁹
 Consorzio Li Stazzi di Olbia - Tempio²⁰
 Consorzio per il sistema bibliotecario Castelli Romani
 Consorzio per il sistema informativo regionale SIR Umbria
 Istituto regionale per lo sviluppo delle attività produttive²¹
 Consorzio per la gestione della biblioteca astense
 Consorzio per la gestione del servizio gas metano nella valle dell'Aso
 Consorzio per la pubblica lettura S. Satta di Nuoro
 Consorzio per lo sviluppo del Polesine – CONSVIPO
 Consorzio turistico del comprensorio dei monti Gemelli
 Consorzio villa reale e parco di Monza
 Costruire insieme azienda speciale multiservizi
 Cst - sistemi sud - S.r.l.
 Cup 2000 S.p.a.
 Datasiel - sistemi e tecnologie di informatica S.p.a.
 Ente acque della Sardegna - ENAS
 Ente autonomo regionale Teatro di Messina
 Ente foreste della Sardegna
 Ente acque Umbre – Toscane²²
 Ente Olivieri
 Ente regionale teatrale del Friuli Venezia-Giulia - ERT
 Ente siciliano per la promozione industriale²³
 Ente zona industriale Trieste - EZIT
 Expo 2015 S.p.a.
 Finanziaria mc S.p.a.
 Findolomiti energia S.r.l.
 Fondazione Accademia della montagna del Trentino
 Fondazione Bruno Kessler
 Fondazione centro internazionale di studi di architettura A. Palladio
 Fondazione centro studi Leon Battista Alberti
 Fondazione comunità di Arco - a.p.s.p.
 Fondazione Edmund Mach
 Fondazione Gioacchino Rossini
 Fondazione i Pomeriggi Musicali
 Fondazione i Teatri di Reggio Emilia
 Fondazione museo di fotografia contemporanea di Cinisello Balsamo
 Fondazione museo storico del Trentino
 Fondazione musicale Santa Cecilia di Venezia
 Fondazione Rossini Opera festival
 Fondazione san Nicolò a.p.s.p.
 Fondazione studi universitari di Vicenza - FSU Vicenza
 Fondazione trentina Alcide De Gasperi
 Gest.com. gov. fer. Circumetnea
 Infomobility S.p.a.
 Insiel-informatica per il sistema degli enti locali S.p.a.
 Insieme azienda consortile interventi sociali valli del Reno, Lavino e Samoggia

¹⁹ L'Ente è cessato il 23/1/2012.

²⁰ L'Ente è cessato il 31/12/2011.

²¹ L'Ente incorpora, ai sensi della L.R. Sicilia n. 8/2012:

- Consorzio per l'area di sviluppo industriale del Catatino di Caltagirone
- Consorzio per l'area di sviluppo industriale di Agrigento
- Consorzio per l'area di sviluppo industriale di Caltanissetta
- Consorzio per l'area di sviluppo industriale di Catania
- Consorzio per l'area di sviluppo industriale di Enna
- Consorzio per l'area di sviluppo industriale di Gela
- Consorzio per l'area di sviluppo industriale di Messina
- Consorzio per l'area di sviluppo industriale di Palermo
- Consorzio per l'area di sviluppo industriale di Ragusa;
- Consorzio per l'area di sviluppo industriale di Siracusa;
- Consorzio per l'area di sviluppo industriale di Trapani.

²² Con la ratifica dell'intesa tra la Regione Toscana e la Regione Umbria è costituito l'"Ente Acque Umbre-Toscane" che subentra al cessato Ente irriguo umbro-toscano ai sensi delle leggi regionali Toscana n.37/2011 e Umbria n.11/2011.

²³ L'Ente è in liquidazione dal 1993 con obbligo di presentare i bilanci finali entro il 31/12/2012 ai sensi della L.R. Sicilia art. 6 comma 33 n. 26/2012.

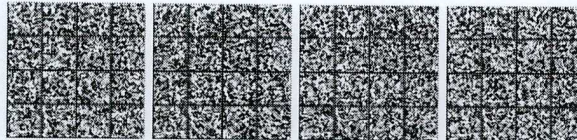

Institut Valdotain de l'artisanat de tradition
Isola Bergamasca e bassa Val san Martino "azienda territoriale per i servizi alla persona"
Istituto culturale cimbro/Kulturinstitut Lusèrn
Istituto culturale ladino Majon di Fascegn/Istitut Cultural Ladin
Istituto culturale mòcheno/Bersntoler Kulturinstitut
Istituto di cultura ladino Micurà De Rù/Istitut Ladin Micurà De Rù
Istituto incremento ippico per la Sicilia
Istituto per la promozione dei lavoratori IPL/Arbeitsförderungsinstitut - AFI
Istituto regionale per la cultura istriano-fiumano dalmata - IRCI
Istituto regionale per la programmazione economica della Toscana - IRPET
Istituto regionale ville tuscolane - IRVIT
Istituto regionale ville venete
Istituto regionale per la floricoltura
Istituto superiore regionale etnografico sardo - ISRES
Istituzione comunale Marsala Schola
It.city S.p.a
Laboratorio di monitoraggio e modellistica ambientale per lo sviluppo sostenibile - LAMMA
Lavoro Sicilia S.p.a
Le tre pievi servizi sociali alto Lario
Linea comune S.p.a.
Lombardia informatica S.p.a. o brevemente lisp
Museo Castello del Buonconsiglio, monumenti e collezioni provinciali
Museo d'arte moderna e contemporanea di Trento e Rovereto
Museo degli usi e costumi della gente trentina
Museo delle Scienze
Organizzazione Export Alto Adige-Südtirol - EOS
Osservatorio Permanente per l'economia, il lavoro e per la valutazione della domanda sociale - OPES
Azienda mobilità aquilana S.p.a. - AMA S.p.a.
Azienda Trasporti Provinciali S.p.a. - ATP S.p.a. Genova
Area Stazione - Società di trasformazione urbana S.p.a.
Authority - Società di trasformazione urbana S.p.a.
Azienda Strade Lazio S.p.a - ASTRAL
Interventi geo-ambientali S.p.a. - IGEA S.p.a.
Molise dati - società informatica molisana S.p.a.
Pedemontana sociale azienda territoriale per i servizi alla persona
Pescarainnova S.r.l.
Piceno Sviluppo S.c.r.l.²⁴
Polaris azienda speciale per la cultura d'impresa della Camera di Commercio
Quadrilatero Marche - Umbria S.p.a.
Residenza valle dei Laghi
Retesalute - azienda speciale
Risanamento e sviluppo attività industriali siciliane - Resais S.p.a.
Riscossione Sicilia S.p.a.²⁵
Risorsa sociale Gera d'Adda azienda speciale consortile
Sardegna it S.r.l.
Sds Amiata Grossetana
Sds colline metallifere
Società Autobus Servizi d'Area/Staedtischer Autobus Service AG - SASA S.p.a. AG
Società Caltanissetta service in house providing S.r.l.
Società di committenza della Regione Piemonte - S.C.R. Piemonte S.p.a.
Sicilia Patrimonio Immobiliare S.p.a
Sispi sistema Palermo informatica S.p.a.
Società Autolinee Alto Monferrato Ovadese S.p.a. - S.A.A.M.O S.p.a.
Società della salute Amiata val d'Orcia
Società della salute area Pratese
Società della salute area socio sanitaria Versilia
Società della salute bassa val di Cecina
Società della salute dell' alta val di Cecina

²⁴ L'Ente è in liquidazione dal 13/7/2010.

²⁵ A partire dal 1/9/2012, per effetto del decreto assessoriale 28/9/2011 che ha avviato la procedura di "fusione inversa", la controllante Riscossione Sicilia S.p.a. è stata incorporata dalla controllata Serit Sicilia S.p.a che ne ha assunto la denominazione.

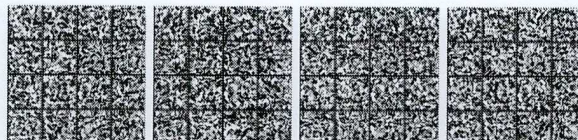

Società della salute della Lunigiana
Società della salute della Valdera
Società della salute della Valdinievole
Società della salute della zona alta val d'Elsa
Società della salute della zona Pisana
Società della salute del Mugello
Società della salute di Empoli
Società della salute di Firenze
Società della salute Senese
Società della salute Valdarno Inferiore
Società della salute zona Fiorentina nord-ovest
Società della salute zona Fiorentina sud-est
Società Infrastrutture Lombarde S.p.a.
Società Opere Pubbliche di Interesse Regionale S.p.a.²⁶
Sviluppo e patrimonio S.r.l.²⁷
Tirreno Eco Sviluppo 2000 S.c.a.r.l.
Trentino Riscossione S.p.a.
Trentino trasporti - S.p.a.
Treviso sinergie S.r.l.
Veneto Agricoltura
Veneto Strade S.p.a.

Enti nazionali di previdenza e assistenza

Enti nazionali di previdenza e assistenza sociale

Cassa di previdenza e assistenza per gli ingegneri ed architetti liberi professionisti - INARCASSA
Cassa italiana di previdenza e assistenza dei geometri liberi professionisti
Cassa nazionale del notariato
Cassa nazionale di previdenza e assistenza dei dottori commercialisti - CNPADC
Cassa nazionale di previdenza e assistenza dei ragionieri e periti commerciali - CNPR
Cassa nazionale di previdenza e assistenza forense
Ente di previdenza dei periti industriali e dei periti industriali laureati - EPPI
Ente di previdenza e assistenza pluricategoriale - EPAP
Ente nazionale di previdenza e assistenza a favore dei biologi - ENPAB
Ente nazionale di previdenza e assistenza degli psicologi - ENPAP
Ente nazionale di previdenza e assistenza dei farmacisti - ENPAF
Ente nazionale di previdenza e assistenza dei veterinari - ENPAV
Ente nazionale di previdenza e assistenza della professione infermieristica - ENPAPI
Ente nazionale di previdenza e assistenza per i consulenti del lavoro - ENPAKL
Ente nazionale di previdenza per gli addetti e gli impiegati in agricoltura - ENPAIA
Ente nazionale previdenza e assistenza dei medici e degli odontoiatri - ENPAM
Fondazione ENASARCO
Fondo Agenti Spedizionieri e Corrieri - FASC
Istituto nazionale di previdenza dei giornalisti italiani G. Amendola - INPGI
Istituto nazionale infortuni sul lavoro - INAIL
Istituto nazionale previdenza sociale - INPS²⁸
Opera nazionale per l'assistenza agli orfani dei sanitari italiani - ONAOSI

²⁶ La società è stata posta in scioglimento e liquidazione con atto del 17/3/2010.

²⁷ La società è stata posta in scioglimento e liquidazione con atto comunicato alla CCIAA il 20/4/2010.

²⁸ L'Ente, dal 1/1/2012, ha accorpato ENPALS e INPDAP ai sensi dell'art. 21 del D.L. 201/2011 convertito in L. 214/2011.

